

| № на схеме | Код поставщика | Наименование детали          | Характеристика      | К-во, шт./изд. |
|------------|----------------|------------------------------|---------------------|----------------|
| 1          | 13604,7413     | Гайка накидная               | M15x1               | 1              |
| 2          | 13605,7431     | Цанга                        | 6мм                 | 1              |
| 3          | 13600,1302     | Кольцо                       |                     | 1              |
| 4          | 13211,3015     | Шпиндель                     |                     | 1              |
| 5          | 71290,0002     | Подшипник шариковый          | 61901ZZ (12x24x6)   | 1              |
| 6          | 74210,2420     | Кольцо                       | 24x2                | 2              |
| 7          | 00.02.99.02.05 | Кольцо стопорное             | B12                 | 1              |
| 8          | 13213,1011     | Корпус шпинделя              |                     | 1              |
| 9          | 84482,0055     | Винт                         | Tорx 4x35           | 4              |
| 10         | 00.01.01.01.11 | Подшипник шариковый          | 6000ZZ (10x26x8)    | 1              |
| 11         | 134341721      | Винт                         |                     | 2              |
| 12         | 87081,2026     | Кольцо                       | 20x26x0,5           | 1              |
| 13         | 00.02.99.02.03 | Кольцо стопорное             | B10                 | 1              |
| 14         | 87600,1026     | Кольцо стопорное             | Ø26                 | 1              |
| 15         | 13211,3543     | Муфта                        |                     | 1              |
| 16         | 75700,0800     | Пружина                      |                     | 1              |
| 17         | 13213,1022     | Промщит                      |                     | 1              |
| 18         | 00.01.01.01.05 | Подшипник шариковый          | 608ZZ (8x22x7)      | 1              |
| 19         | 13211,1131     | Шайба                        |                     | 3              |
| 20         | 84480,0045     | Винт                         | Tорx 4x10           | 3              |
| 21         | 13213,9943     | Якорь с вентилятором в сборе |                     | 1              |
| 22         | 00.01.01.01.06 | Подшипник шариковый          | 607ZZ (7x19x6)      | 1              |
| 23         | 13013,1601     | Втулка резиновая             |                     | 1              |
| 24         | 13213,3851     | Фланец                       |                     | 1              |
| 25         | 13434,2611     | Диафрагма                    |                     | 1              |
| 26         | 84482,0028     | Винт                         | Tорx 3,5x16         | 4              |
| 27         | 13436,4201     | Рычаг выключателя            |                     | 1              |
| 28         | 13213,9923     | Статор в сборе               |                     | 1              |
| 29         | 13017,9071     | Щетка электрическая          |                     | 2              |
| 30         | 13434,9116     | Щеткодержатель в сборе       |                     | 1              |
| 31         | 13431,2251     | Пружина спиральная           |                     | 2              |
| 32         | 13436,1032     | Корпус двигателя             |                     | 1              |
| 33         | 13434,4021     | Кнопка выключателя           |                     | 1              |
| 34         | 76325,5021     | Выключатель                  |                     | 1              |
| 35         | 13413,4231     | Планка крепления шнура       |                     | 1              |
| 36         | 13017,9072     | Крышка корпуса двигателя     |                     | 1              |
| 37         | 13431,4181     | Трубка защитная шнура        |                     | 1              |
| 38         | 76755,4101     | Шнур питания с вилкой        | HO5RNF 2x1, L= 3,1м | 1              |
| 39         | 76357,5069     | Регулятор оборотов           |                     | 1              |



Каталог запасных частей изделия

Действителен с: 27.09.2010г.

МАШИНА РУЧНАЯ  
ЭЛЕКТРИЧЕСКАЯ  
ПРЯМОШЛИФОВАЛЬНАЯ

**МПШ-600Э**

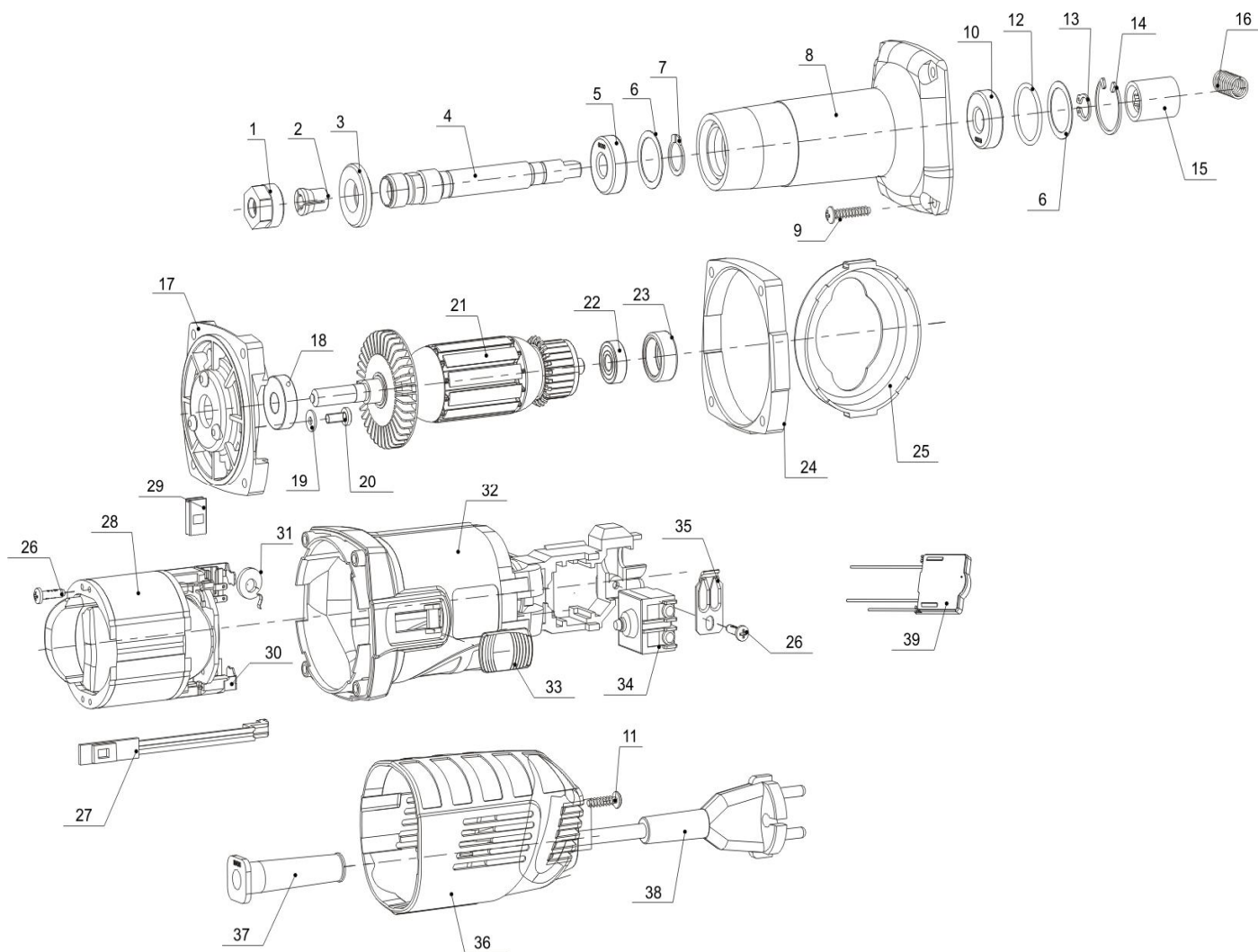

**ИНТЕРСКОЛ**

Каталог запасных частей изделия

Действителен с: 27.09.2010г.

МАШИНА РУЧНАЯ  
ЭЛЕКТРИЧЕСКАЯ  
ПРЯМОШЛИФОВАЛЬНАЯ

**МПШ-600Э**